MAGYARORSZÁG
A CSODÁK FORRÁSA

csodasmagyarorszag.hu
csodasmagyarorszag
csodasmagyarorszag

SZEGED ÉS TÉRSÉGE

05 Szeged és térsége
06 5+1 dolog, amit ne hagyjon ki
08 Mártózzon meg a gyógyvíz templomában
10 Kikapcsolódás az egész családnak: gyógyulás és fürdőélmények
12 Barangolás a napfény városában
14 Cifra paloták, avagy a dél-alföldi szecesszió
16 Makovecz-épületek nyomában
18 Hungarikumok a tányéron
20 Stresszoldás a szabad ég alatt
22 A történelem nyomában
23 Látnivalók a környéken
24 Fedezze fel Gyulát és térségét is!

Makói Hagymatikum

SZÉCHENYI 2020
MAGYARORSZÁG KORMÁNYA
Európai Unió
Európai Regionális Fejlesztési Alap
BEFEKTETÉS A JÖVŐBE

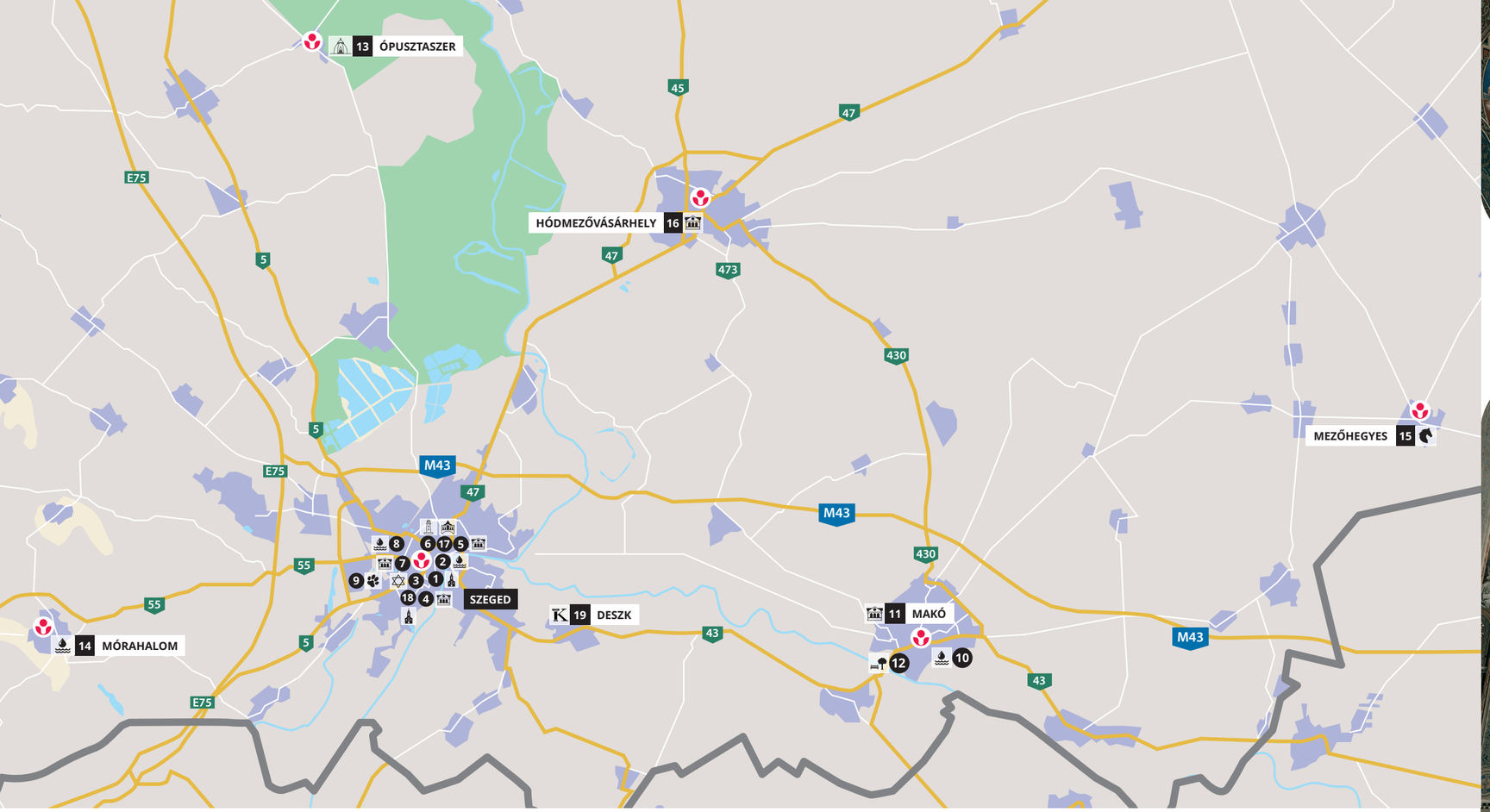

1. Szegedi Dóm Látogatóközpont és a Pantheon
2. Napfényfürdő Aquapolis, Szeged
3. Szegedi Új Zsinagóga
4. Fekete-ház, Szeged
5. Móra Ferenc Múzeum, Szeged
6. Szent István tér és a víztorony, Szeged
7. Reök-palota, Szeged
8. Anna Fürdő, Szeged
9. Szegedi Vadaspark
10. Hagymatikum, Makó
11. Hagymaház, Makó
12. Lombkorona sétány, Makó
13. Ópusztaszeri Nemzeti Történeti Emlékpark
14. Szent Erzsébet Gyógyfürdő, Mórahalom
15. Mezőhegyesi Ménesbirtok
16. Emlékpont Múzeum, Hódmezővásárhely
17. Sóhajok hídja, Szeged
18. Havas Boldogasszony-templom, Szeged
19. Gerliczy-kastély, Deszk

Tourinform iroda

KIADJA: Magyar Turisztikai Ügynökség,
Dr. Guller Zoltán vezérigazgató
1027 Budapest, Kacsa utca 15–23.
TELEFON: +36 1 488 8700
KIVITELEZTE ÉS SZERKESZTETTE: Brightly Kft.
NYOMDA: CREW Kft.

TOURINFORM HÓDMEZŐVÁSÁRHELY
TOURINFORM MAKÓ
TOURINFORM MAROSHÁT
TOURINFORM MÓRAHALOM
TOURINFORM ÓPUSZTASZER
TOURINFORM SZEGED

CSODASMAGYARORSZAG.HU/TOURINFORM

Szegedi Dóm

SZEGED ÉS TÉRSÉGE

Szeged a Dél-Alföld ékszerdoboza. Díszes épületei és szecessziós műremekei minden sarkon meglepetést ígérnek, míg múzeumai és galériái számtalan izgalmas tárlattal kedveskednek.

Ám a város nemcsak a szemet gyönyörködteti, hiszen a település és térsége méltán híres a hungarikum Tiszai halászléről, a hagymáról és a paprikáról. A hangulatos éttermek és csárdák magyaros ínyencségei, valamint a színes gasztronómiai fesztiválok garantáltan kielégítik a kulináris élvezetek szerelmeseit.

Makó és Mórahalom népszerű gyógy- és élményfürdőkkel is várja látogatóit, melyekben a legkisebbektől a legidősebbekig minden korosztály megtalálhatja a számára legkedvesebb kikapcsolódási formát. Amennyiben aktív programot keres, vadregényes túrába is belevághat földön és vízen egyaránt. Az Alföld délibábos útvonalai közepette a magyarság hagyományait, illetve a vidék flórájának és faunájának ellenállhatatlan szépségét is megismerheti közelebbről. Kiadványunkból megismerheti Szeged és környékének kulturális, gasztronómiai kincseit, felfedezheti a Dél-Alföld épített és természeti örökségét is.

5+1 DOLOG, AMIT NE HAGYJON KI

LESSE MEG SZEGEDET MADÁRTÁVLATBÓL!

Ha vállalkozik arra, hogy felsétáljon a Dóm 287 lépcsőfokán, a templom tornyából a pezsgő főutca, az egymást érő kávézók és éttermek, a városképbe mozaikszerűen illeszkedő szecessziós épületek, valamint a kanyargó Tisza pazar látványa fogadja.

CSOBBANJON!

Makó nevezetessége az organikus építészet egyik kiemelkedő műremeke hazánkban. Maga a tervező, Makovecz Imre mondta, hogy az általa megálmodott fürdő a víz és a tisztaság temploma. A Hagymatikum gyógyvize kiváló az idegfájdalmak és az ízületi kopások orvoslásában. Látogasson el Mórahalomra is, ahol 3000 négyzetméteres élményfürdő várja a pancsolni vágyókat, míg a gyógyvizes medencék hatékonyak a térd- és vállízületi betegségek kezelésében.

EREDJEN ŐSEINK NYOMÁBA!

Ópusztaszer már a honfoglalásról szóló történetekben is szerepel. Nem véletlen, hogy éppen itt alapították majdnem ezer évvel később a Nemzeti Történeti Emlékparkot, amely az ősi magyar szokások és hagyományok őrzését tűzte ki célul. Számos emlékmű, tradicionális építmény és foglalkozás bemutatása segít, hogy megismerhesse elődeink kalandos életét.

VÁROSNÉZÉS HAJÓKÁZVA

Nemcsak Szeged múltjához kötődik a hajózás és a hajóépítés, de a település képéhez a mai napig kapcsolódnak a Tiszát átszelő csónakok és vízi úszóházak, szórakozóhelyek. Ha a víz közelségére vágyik, hangulatos sétahajózásra is befizethet, amely során a Tisza élővilágát és a Maros torkolatát is megcsodálhatja.

NÉZZEN SZÍNDARABOT A CSILLAGOS ÉGBOLT ALATT!

A Szegedi Szabadtéri Játékok minden nyáron kortárs és klasszikus előadásokkal várja a kulturális élményekre szomjazókat, amelyekhez a monumentális Dóm adja a lélegzetelállító díszletet. A musicaltől a vígjátékig számos előadás közül választhatja ki az Ön számára leginkább csábítót.

KÓSTOLJA MEG A HUNGARIKUM HALÁSZLEVET!

Ha van étel, amely Szegedet és környékét jelképezi, akkor az a tiszai halászlé. A helyi fűszerpaprikából, a Tiszából kifogott négyféle halból, a makói hagymából és a környéken termesztett csemegepaprikából készülő leves az év bármely napját ünnepivé varázsolja.

2100 óra napsütés évente

csaknem 50 szecessziós épület

150 éves a szalámikészítés hagyománya

több mint 10 gasztro- és kultúrfesztivál

120 m széles a Feszty-körkép

4. legnagyobb zsinagóga a világon

100 tonna eredetvédett szegedi paprika évente

Tisza, Szeged

Mártózzon meg a gyógyvíz templomában

Volt már olyan érzése egy fürdőben, hogy templomban jár? A román határ közelében fekvő kisváros, Makó ezt az élményt kínálja! Kívül a keresztény kultúrkör temploma köszönti a látogatót fehér falakkal és tornyokkal. Belépve az épületbe úgy érezheti, az Ön szeme előtt áll a magyar népmesékből és a pogány magyar néphitből is ismert égig érő életfa, melyet körül is lehet úszni.

A Makovecz Imre által tervezett Hagymatikum több tucat szórakoztató szolgáltatást kínál, és 9 szaunával, valamint 18 kül- és beltéri medencével felel a látogatók kikapcsolódásáért. A fürdőben több különleges medencét is érdemes kipróbálni, például a trópusi vihart imitáló barlangot vagy a télen is működő szabadtéri sakkmedencét. A Hagymatikum gyermekvilága élménykuckót, baba-mama pihenőt és játszóházat kínál a kikapcsolódáshoz. A gyógyászat Maros folyóból származó iszapfürdője verhetetlen a reumás fájdalmak enyhítésében, és a pikkelysömör (psoriasis) tüneteit is csökkenti.

MAKÓI HAGYMATIKUM

A régió kiemelkedő fürdőkomplexumában számos gyógyászati szolgáltatás vehető igénybe, amely a makói termálvíz és a marosi iszap gyógyító hatását ötvözi. Így természetes orvosságot jelenthet ízületi-reumás panaszokra és gyulladásokra. Az országban mindössze három helyen, köztük a Hagymatikumban ülhet be egy Kelo szaunába, amely 300 éves lappföldi fenyőkből készült. A szórakozni vágyók kül- és beltéri élménymedencékben élvezhetik a lubickolás örömeit, míg a legkisebbeket varázslatos medencevilág várja.

Hagymatikum, Makó

Kikapcsolódás az egész családnak: gyógyulás és fürdőélmények

Anna Fürdő, Szeged

Az ország területén fellelhető gyógyvizeket már 2000 éve is ismerték. Hazánk kiemelt turisztikai vonzerejének számító gyógyvizeinek számottevő része az Alföldön található. A különleges ásványi anyagokkal teli vizek erősíthetik a szervezet immunrendszerét, javíthatják a közérzetet, betegségeket gyógyíthatnak, és remek kikapcsolódásként, szórakozásként is szolgálhatnak.

NAPFÉNYFÜRDŐ AQUAPOLIS

A szegedi élményfürdő a hűvösebb hónapokban is szívmelengető kikapcsolódást ígér. A csúszdapark összesen 1000 méteren kígyózik, míg csúszdatornya, melynek csúszdája a leghosszabb Európában, 360 fokos panorámát nyújt Szegedre. A wellnessrészlegen masszázskezelések, pezsgőmedencék és szaunák egész sora várja, míg a gyógyászati szárnyban rehabilitációs, fizikoterápiás és reumatológiai kezeléseket is igénybe vehet. Az élményfürdőben kialakított baba-mama világ és a játszóházak a szülők, valamint az apróságok jókedvéről is gondoskodnak.

SZENT ERZSÉBET GYÓGYFÜRDŐ

A szerb határ közelében található Mórahalom gyógyfürdője számos kényeztető szolgáltatással várja a hazai és a határon túli vendégeket. A különböző hőfokú gyógyvizes medencék hatékonyak a térd- és vállízületi betegségek gyógyításában, míg a szauna- és wellnessrészleg a maximális ellazulást garantálja. A 3000 négyzetméteres élményfürdő a pancsolni vágyóknak is paradicsomi élményeket kínál.

ANNA FÜRDŐ

A néhány éve csodálatosan felújított műemlék épületben termál-, illetve wellnessfürdő egyaránt szolgálja a pihenést, a feltöltődést és a regenerálódást. Ha el akar bújni a világ elől, keresse fel a kis labirintusszerű építményt, és próbálja ki hangulatos medencéit. Erre egyébként nem csupán napközben van lehetőség – a szegedi Anna fürdő éjszakai fürdőzésekkel is várja vendégeit. Az épület előtt található Anna kútból télen-nyáron ásványi anyagokban gazdag gyógyvíz bugyog fel.

Barangolás a napfény városában

Klauzál tér, Szeged

LÉPTEN-NYOMON KULTÚRA

A megyeszékhely az ország egyik kulturális központja, mely hosszú évtizedek óta vonzza a művészeket. A város atmoszféráját pezsgő kulturális élet hatja át, mely galériákban, hangulatos kávézókban és egyetemi szórakozóhelyekben csúcsosodik ki. A városhoz több híres személyiség is köthető, így a költő József Attila, valamint a Ford T-modell megalkotója, Galamb József, akik Szegeden folytatták tanulmányaikat.

Szeged mai városképét nagyban meghatározza a 1879-es nagyárvíz, amely a település szinte egészét elsöpörte. Habár a katasztrófa hatalmas károkat okozott, a város friss arculatot kaphatott általa. A belváros mértéktartó dekorativitása a mai napig ép és szemet gyönyörködtető látvány. Ennek köszönhetően a Kárász utca és a hozzá kapcsolódó Klauzál tér épületegyüttesét 2004-ben Europa Nostra-díjjal tüntették ki.

VÁROSI BAKANCSLISTA

A SZEGEDI DÓM

A belvárosban helyezkedik el a szemkáprázató neoromán stílusú Szegedi Dóm, amely a helyiek adakozásából épült a nagyárvizet követően. A két torony legnagyobb magassága a Tisza nullpontja feleltt 91 méter, a földszinti padozattól pedig 81 méter.

A TÁNCOT LEJTŐ ÓRA

A Dómmal szemben található a Zenélő óra, amely naponta kétszer, 12:15 és 17:45 órakor csendül fel. A szerkezet a ballagó diákok és mesterek táncát jeleníti meg, akik egy helyi népdalra és egy ballagónótára mozognak.

PANTHEON

A városhoz köthető híres kutatók, művészek arcképeit vonultatja fel a Pantheon. Innen ágazik a meseszerű Rerrich Béla tér, amelyben Szent-Györgyi Albert is gyönyörködött irodája ablakából.

FEKETE-HÁZ

Az egykor kaszinóként és szerkesztőségként is működő épület mára páratlan kiállításoknak ad otthont, melyek betekintést nyújtanak Szeged történelmébe.

MÓRA FERENC MÚZEUM

A neoklasszicista múzeum tudományos-történelmi tárlatokkal várja, ugyanakkor szépművészeti kiállításokra is jegyet válthat.

SZÉCHENYI TÉR

A copf stílusban épült Városháza egyből magára vonzza a tekintetet, míg az oldalában a Sóhajok hídja bújik meg, mely még Ferenc József látogatására épült 1883-ban.

KÁRÁSZ UTCA

Szeged főutcáján, a Kárász utca mediterrán jellegű korzóján minőségi üzletekbe térhet be és műemléképületeket vehet szemügyre, míg a kiadós séta után patinás kávézókban lepheti meg magát finomságokkal.

HAVAS BOLDOGASSZONY-TEMPLOM

Történelmi utazásra hív a közel 500 éves Havas Boldogasszony-templom, amely Magyarország második legrégebbi egyházi épületegyüttese.

SUHANÁS KÉT KERÉKEN

A város letisztult szerkezete és lapos felszíne könnyű terep a barangoláshoz. A Tisza-parti megyeszékhely lenyűgöző épületeit és takaros köztereit nemcsak gyalogosan, hanem segway túrán és bérelhető biciklin is felfedezheti.

Szegedi Dóm

Cifra paloták, avagy a dél-alföldi szecesszió

SZEGED, AZ ART NOUVEAU FELLEGVÁRA

A szecesszió, vagy más néven Art Nouveau, a századforduló egyik meghatározó iparművészeti és képzőművészeti irányzata volt, mely nagy hatással volt olyan hazai alkotókra is, mint Lechner Ödön vagy Zsolnay Vilmos. Az organikus motívumokat, az egyedi megmunkálásokat előnyben részesítő Art Nouveau hazai vonulata a magyar népi motívumokból merített. Ezek kiemelkedő példáival büszkélkedhet Szeged, melynek belvárosában közel 50 ilyen stílusban épült társasház, közösségi tér és szobor található. A szecesszió nyomaira vezetett sétával és okostelefonos applikációval is rábukkanhat.

Új Zsinagóga, Szeged

A SZEGEDI SZECESSZIÓ ATYJA

A magyar Gaudíként is emlegetett Magyar Ede munkásságával nagyban hozzájárult Szeged mediterrán jellegű hangulatához. A rövid életű építész keze nyomát viseli a város több kiemelkedő szecesszsiós épülete, így a Reök-palota is, mely ritka képviselője a magyaros Art Nouveau-nak. Az épület földszintjén található cukrászdában helyben készült francia kézműves süteményekkel és fagylalttal kényeztethetjük magunkat.

VALLÁS, KULTÚRA ÉS TERMÉSZET EGY HELYEN

A szecesszió egyik kiemelkedő épületének, az Új Zsinagógának és lélekmelengető kertjének a világ minden pontjáról csodájára járnak. A világ negyedik legnagyobb zsinagógája rendszeresen megnyitja kapuit koncertek, színházi rendezvények előtt is.

A MAGYAR SZECESSZIÓ ÉKKÖVE

A Magyar Ede által tervezett Reök-palota a külföldön csak magyar szecesszióként emlegetett stílus kiemelkedő alkotása, amelyet 1907-ben adtak át. A díszes épület főmotívuma a víz, melyet az elegáns vízililiomok és a kék-fehér színek tánca jelenít meg. Az építészeti kincsben kortárs galéria és egy exkluzív cukrászda is működik.

A MŰVÉSZI VÍZTORONY

Kevés víztorony büszkélkedhet olyan pazar homlokzattal, mint a Szent István téri víztorony, mely 2003 óta egyedi ipartörténeti műemléki védettséggel rendelkezik. A 20. század elején átadott épületben páratlan szikvíz és fizika kiállítás is látogatható az elegáns szecessziós korlátok és az ipari forradalom korát idéző épületelemek ölelésében.

SZEGEDRE TEKINTŐ LEÁNYALAKOK

A Kárász utca sarkán elhelyezkedő Ungár-Mayer-palota a hazai szecessziós építészet egyik mesterműve. Az építész, Magyar Ede kimagasló tehetsége leginkább az épület leányalakokat megformáló, bádogszobrokkal és virágcsokrokkal díszített hagymakupoláján mutatkozik meg, amely manapság is álomszerű benyomást kelt.

RAGYOGÓ PALOTA

A három utcára néző, robusztus Gróf-palota könnyed eleganciája egy pillanat alatt elbűvöli a szemlélőjét. A homlokzaton keleties és magyar motívumok elegyednek, a mozaikdíszt átszövő arany pedig szó szerint beragyogja az épületet a felkelő nap fényében.

Makovecz-épületek nyomában

A határ közelében fekvő Makó látképét nagy mértékben meghatározza Makovecz Imre Ybl Miklós- és Kossuth-díjas építészünk munkássága. Az organikus építészet hazai megteremtője a Hagymaház felújítási munkálatai kapcsán került szorosabb viszonyba a várossal, és bizonyos alkotásai nem véletlenül hasonlítanak hagymára, hiszen a zöldség Makó szimbóluma.

AZ ORGANIKUS ÉPÍTÉSZET

A második világháború után kibontakozó organikus építészet követői azt vallották, hogy az épületnek anyagában, rendeltetésében szervesen kapcsolódnia kell a helyszínhez. A természet és kreativitás e különös párosa a magyar építészeket is megihlette, köztük elsőként Makovecz Imrét, akinek több tucat egyedi épületet köszönhetünk.

Hagymatikum, Makó

A HAGYMA ALAKÚ ÉLMÉNYKÖZPONT

Makó ékköve a Hagymatikum, mely Csongrád-Csanád megye hét csodája közé tartozik. A Hagymatikum a fürdőzés és a relaxáció valóságos temploma, amely több tucat szórakoztató szolgáltatást kínál, és 9 szaunával, valamint 18 kül- és beltéri medencével felel a látogatók kikapcsolódásáért.

ZENE SZABADTÉREN

A Makovecz-életmű egyik utolsó darabja, a hagymakupolás Zenepavilon nyáresti zenei koncerteknek ad otthont. Az építmény igazi különlegessége a pavilonban található hangfogó madár, mellyel a hely akusztikáját állítják. Akár a könnyű-, akár a komolyzenét kedveli, itt biztosan talál kedvére való koncertet.

MAKÓ SZÍVE

A korábbi hagymaárucsarnok helyén épült Hagymaház ma Makó gazdasági és kulturális központja. Az épület meghökkentő része a két, félig üvegezett oszlop, melyekről messziről felismerhető Makovecz semmi mással össze nem téveszthető stílusa. A Hagymaház belsejében 390 ülőhelyes színtér található, mely közösségi rendezvényeknek ad otthont.

A BUSZOK LIGETE

A 2010-ben átadott központi buszpályaudvar megkövesedett ligetet szimbolizál. A helyben kiöntött oszlopok vaskos fatörzseket, a tetőszerkezet könnyed elemei pedig faágakat jelenítenek meg.

Hungarikumok a tányéron

A szegedi paprika
Szeged és térsége több hungarikummal is várja a kulináris élményekre vágyókat. A térség világhírű terméke a piros paprika, a makói hagyma, a téliszalámi, valamint a szegedi halászlé. A paprikás ételek az 1860-as években váltak nemzeti fogásokká, a hagyományos receptek és újragondolt változatuk azóta világszerte öregbítik a magyar gasztronómia hírét.

Tipp: Alföldi rosé a halászlé mellé
A szegedi halászlé pikáns ízvilágához remekül passzolnak a Duna borrégió karakteresebb roséi. A néró vagy kadarka szőlőfajtából készült rosé könnyed savai, valamint gyümölcsös, lendületes jellege kiegyensúlyozza a leves enyhén csípős, fűszeres karakterét.

A halászlevek harca
Bár ezt nehezen ismerik be egymásnak a két változat hívei, a szegedi és a bajai halászlé egyaránt fenséges – és egyaránt hungarikum. A különbség, hogy a bajai csak egyféle halból (többnyire pontyból), gyufatésztával és passzírozás nélkül készül.

Hungarikum Röszkén
A paprika szó a délszláv térségből származik, és az évszázadok során még az angol nyelvbe is beépült. A Szegedtől 12 km-re található röszkei múzeum tanulságos kiállítása és idegenvezetése mutatja be a hungarikummá és világszerte ismert kulináris különlegességgé vált szegedi fűszerpaprikát.

5 GASZTROFESZTIVÁL, AHOVA MEGÉRI ELLÁTOGATNI

SZEGEDI TOROS- ÉS PÁLINKAFESZTIVÁL

A városi fesztiválszezont minden évben a Szegedi Toros- és Pálinkafesztivál nyitja, ahol a hazai kisiparosok képviselői, a pálinkafőzdék és a kézműves ínyencségek készítőinek legjava képviselteti magát.

SZEGED NAPJA ÜNNEPSÉGSOROZAT

A Szeged napja ünnepségsorozat kihagyhatatlan programja a Szegedi Borfesztivál, amely egyet jelent az éjszakába nyúló baráti beszélgetésekkel a legkiválóbb hazai borokat kóstolgatva. Ezekben a napokban a Klauzál tér is átalakul a Gasztroudvar helyszínévé, ahol szenzációs falatok és italok biztosítják a vidám hangulatot.

HUNGARIKUM FESZTIVÁL

A Tisza-parti város üdítő színfoltja a szegedi Hungarikum fesztivál, ahol kézműves termékek és őstermelők házi különlegességeinek széles választéka kapható. Kizárólag olyan minőségi árukat vonultatnak fel, melyek a magyar kultúrához és gasztronómiához köthetők.

SZEGEDI NEMZETKÖZI TISZAI HALFESZTIVÁL

Szeptember első hétvégéje a halászléről szól. Ilyenkor a Huszár Mátyás rakpart és az újszegedi fürdő is szakácsokkal telik meg, akik a Halfőző Érdemrend valamely fokozatáért versengenek. A Vízi bástyán felállított óriási bográcsban a legjobb minőségű tiszai halászlét kevergetik.

BORTÉR SZEGED

Az eseményt a fesztiválszezon zárásaként, szeptember második felében, a Dóm téren rendezik meg. A borfesztiválon több mint 100 borász mutatkozik be, miközben pálinka- és sajtárusok, valamint kézműves standok termékei közül is válogathat.

Stresszoldás a szabad ég alatt

KÖZEL A TERMÉSZETHEZ

Őseinkhez közel
A Mezőhegyesi Állami Ménesbirtok a magyar lótenyésztés bölcsője. Kevesen tudják, hogy a mezőhegyesi ménesben tenyésztették ki a méltóságteljes fekete nóniuszt, amely védett lófajta. A környéket lóháton és „pusztabusszal” is bejárhatja.

Vízitúra
Ha a madarak csicsergésére és a víz hűsítő erejére vágyik, egynapos kenutúrán ismerheti meg a környék folyóinak élővilágát. A vízitúrán a Tiszának és a Marosnak is nekivághat, ám egy pihentető strandolás és horgászás kedvéért is leereszkedhet a folyóparthoz.

Nézzen farkasszemet bivalyokkal!
A Mórahalom határában nyújtózó Nagyszéksós-tó környéke hazánk első bivalyrezervátumának ad otthont, ahol vezetett túra is kérhető.

KAJAKOZZON OTT, AHOL AZ OLIMPIKONOK!

A Szegedi Olimpiai Központ hosszú évek óta a kajak-kenu Európa és világbajnokságok kiemelt helyszíne. A Maty-éren több olimpikonunk készült már nemzetközi megméretetéseire.

SZEGEDI VADASPARK

Kihagyhatatlan helyszín Magyarország legnagyobb területű állatkertje, az elsősorban veszélyeztetett fajok bemutatására szakosodott Szegedi Vadaspark, ahol olyan állatokkal találkozhat, amelyeket az országban sehol máshol nem láthat. A legkisebbek állatsimogatóban is múlathatják az időt.

Makói lombkoronasétány és kalandpark
A 2013-ban átadott lombkoronasétány Makó ártéri élővilágát mutatja be. A közel 200 méter hosszú építmény madárátvonulási területen húzódik, ám a helyszín vonzerejét kétségtelenül a modern kalandpark és a Maros felett átívelő canopy-pálya adja.

Madárles
A Fehér-tó hazánk legnagyobb kiterjedésű szikes tava, amely a Kiskunsági Nemzeti Park részét képezi. Rendkívül gazdag, 280 fajtát számláló madárvilága fokozottan védett terület. Ha ősszel kerekedik fel, akár a darulesbe is bekapcsolódhat. Érdemes megtekinteni a Tisza-völgyi bemutatóházat, ahol a helyi flóráról és faunáról szerezhet tudást, valamint a gyönyörű Sirály-tanösvényt is bejárhatja.

Makói lombkoronasétány

A történelem nyomában

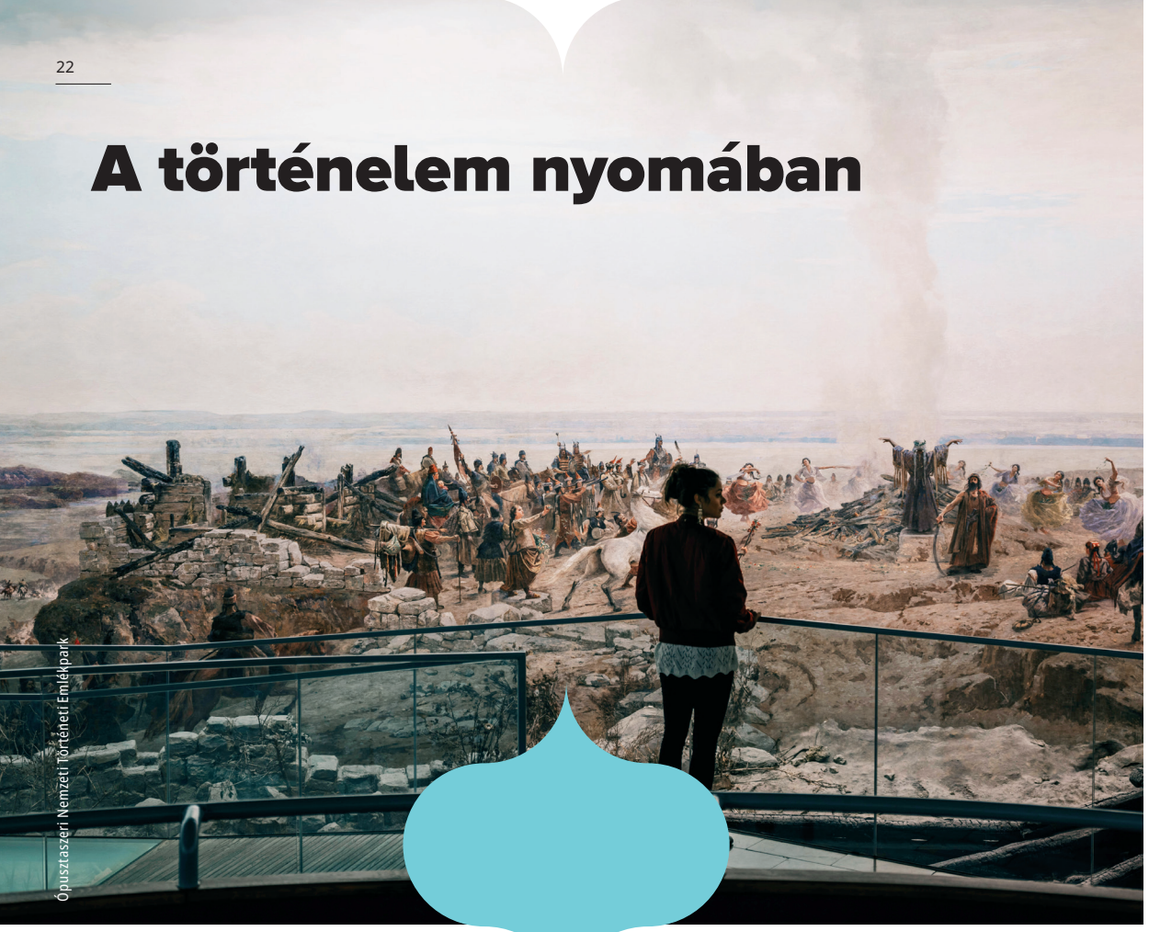

Ópusztaszeri Nemzeti Történeti Emlékpark

A KÖZELMÚLT TÖRTÉNELME

Hódmezővásárhely eklektikus látványvilágából valósággal kiugrik az Emlékpont csillogó, modern épülete, melynek homlokzatán Lenin szobormása lóbálja a lábát. A múzeumban Magyarország 1945 és 1990 közötti időszakát ismerheti meg korszerű, digitális eszközök segítségével.

AHOL ÉLETRE KEL A HONFOGLALÁS KORA

Szegedtől 28 kilométerre található Ópusztaszer, mely páratlan történeti emlékparkkal, valamint többek között jurtákkal, gyógynövényházzal és monostorral várja látogatóit. A takaros parkban lovasbemutatóra is ellátogathat, a bátrabbak pedig az íjászatot is kipróbálhatják. A helyszínen megtekinthető a monumentális Feszty-körkép is, mely a honfoglalás történetét meséli el.

FŐÚRI SÉTA DESZKEN

Szeged és térsége számos meglepetést tartogat. Deszken található például a 19. században épült, mára kórházként üzemelő Gerliczy-kastély, melynek szobrokkal díszített parkjában üdítő sétát tehet. Hasonlóan gyönyörű látnivaló a szintén Gerliczy Ferenc báró bőkezűsége nyomán épült neogótikus templom.

Látnivalók a környéken

A HAJÓSI PINCESOR

Magyarország legnagyobb pincefaluja mindösszesze 25 km-re található Kalocsától. A 24 hangulatos kis utcácskából álló pincefalu több mint ezer pincét, és finom borokat rejt.

KALOCSA BELVÁROSA

Kalocsa első templomának megépíttetését még maga I. István király rendelte el. Az egykori épület helyén ma a Nagyboldogasszony-főszékesegyház áll Kalocsa szívében. Mellette található a díszes barokk stílusú érseki palota, mely a római katolikus érsek székhelye.

GYOPÁROSFÜRDŐ

Az Alföld gyöngyeként is emlegetett Gyopárosfürdő sokoldalú fürdőjéről ismert. Az orosházi településrészen található tó gyógyvize számos rekreációra, gyógyulásra vágyó látogatót vonz. Az üdülőterületen élményszolgáltatások is igénybe vehetők, míg a Gyopárosi tavon vízibiciklizésre és csónakázásra is alkalom nyílik.

A KECSKEMÉTI CIFRAPALOTA

Kecskemét mesébe illő látnivalója a Cifrapalota. A szecessziós stílusú épület olyannyira barátságos benyomást kelt, hogy még egy kedves gyermekmondókát is köszönhetünk neki.

HATÁRON TÚLI VÁROSOK

A határhoz közel fekvő térségnek hála a szomszédos országok települései is könnyedén megközelíthetők. A délvidéki Szabadkán például a szecessziós Raichle-palotát, valamint Kosztolányi Dezső volt gimnáziumát is meglátogathatja. A településtől nem messze fekvő Palics is számos érdekességet rejt: egy rejtélyes történettel bíró tavat, az ekletikus Lujza villát, illetve a sportolóknak épült Bagolyvárat. Érdemes a romániai Aradra is átruccannia, ahol a város több száz éves vára fogadja.

Fedezze fel Gyulát és térségét is!

FÜRDŐZZÖN A LOMBKORONÁK ALATT!

Az ország egyik legnépszerűbb fürdőhelyén, a Gyulai Várfürdőben egy 200 éves ősparkban, lélegzetelállító környezetben, platánok, tölgyek és berkenyék árnyékában élvezheti a gyógyvíz jótékony hatásait.

MERÜLJÖN EL A TÖRTÉNELEMBEN!

A több mint 600 éves gyulai várban a magyar várurak és török bégek fényűző mindennapjait ismerheti meg, míg a nemrég felújított Almásy-kastélyban a nemesi családok és cselédségük titkos világába nyerhet bepillantást.

EVEZZEN VADREGÉNYES VIZEKRE!

Ha aktív kikapcsolódásra vágyik, a Körösök vadregényes holtágain számtalan vízitúra-útvonalat talál a vadnövényekkel sűrűn benőtt partszakaszok mentén. Kajakozás közben köveken sütkérező teknősökkel is találkozhat.

ÉLVEZZE A HELYI ÍZEKET!

Ha a térségben jár, nem hagyhatja ki a két méltán híres hungarikumot, a gyulai és a csabai kolbászt. Utóbbinak fesztivált is rendeznek, amely hazánk egyik legnagyobb gasztronómiai eseménye kolbásztöltéssel, -kóstolással és kolbászkészítő versennyel. Desszertet a gyulai Százéves Cukrászda Monarchiát felidéző kínálatából válasszon!

ÉLJE ÁT A 19. SZÁZAD ROMANTIKÁJÁT MUNKÁCSY FESTMÉNYEIVEL!
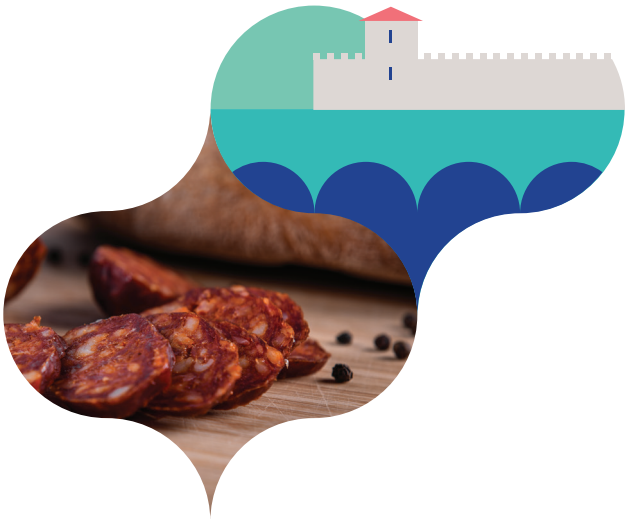
Az asztalosinasból lett festőművész, Munkácsy Mihály életképeivel és hatalmas méretű, vallási témájú képeivel tett szert nemzetközi hírnévre. A mester romantikusan realista remekműveit tekintheti meg Békéscsabán.